HYVÄKSYTTÄVÄ ASEMAKAAVA

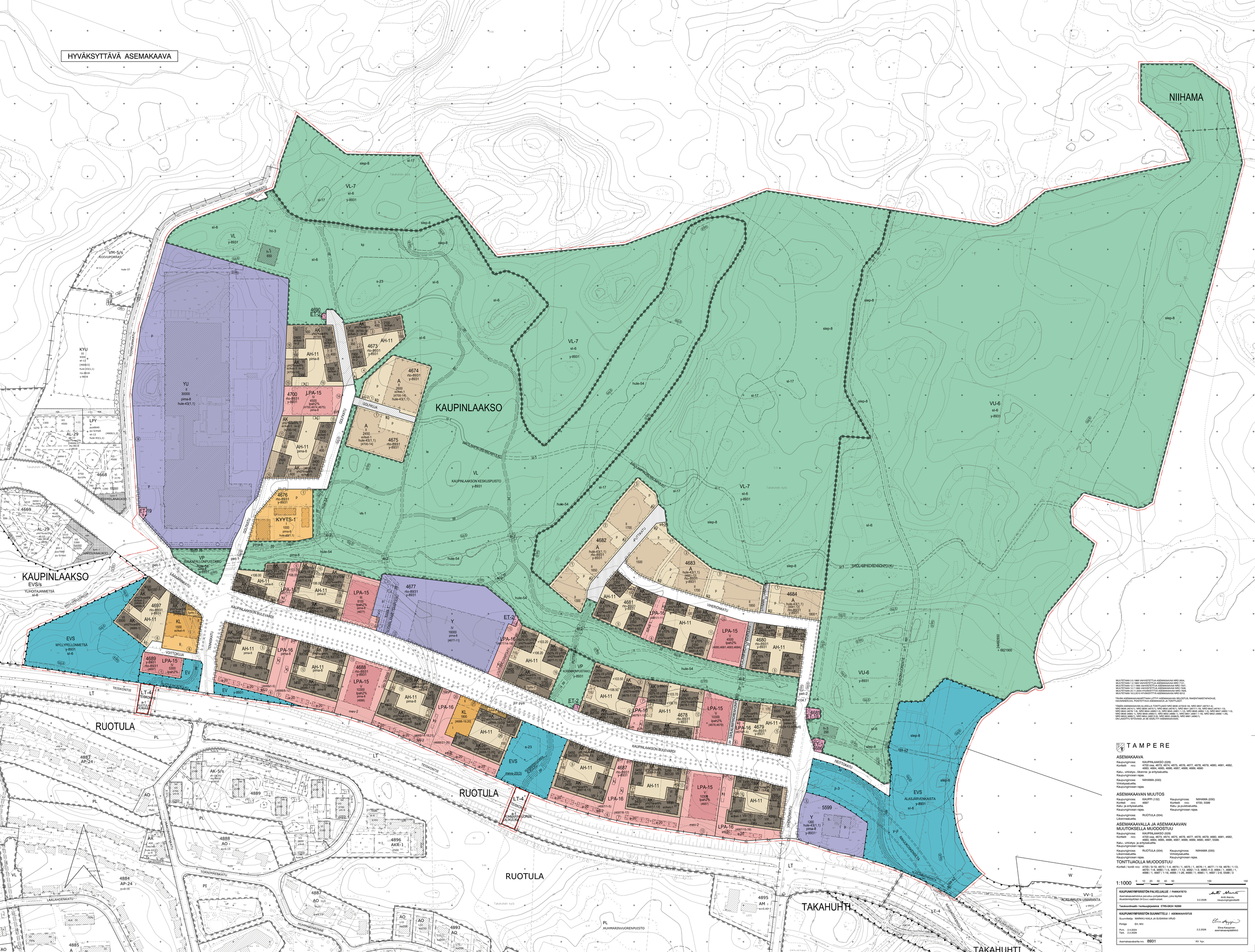

MUUTETAAN 5.3.1988 VAHVISTETTUA ASEMAKAAVAN NRO 2634,
MUUTETAAN 12.7.1989 VAHVISTETTUA ASEMAKAAVAN NRO 7300,
MUUTETAAN 12.7.1989 VAHVISTETTUA ASEMAKAAVAN NRO 7301,
MUUTETAAN 12.7.1989 VAHVISTETTUA ASEMAKAAVAN NRO 7308,
MUUTETAAN 24.11.2004 HYVÄKSYTTYÄ ASEMAKAAVAN NRO 7926,
MUUTETAAN 19.5.2010 HYVÄKSYTTYÄ ASEMAKAAVAN NRO 8312.

TÄMÄN ASEMAKAAVAKARTTAAN LIITTYY ASEMAKAAVAN SELOSTUS, RAKENTAMISTAPAOHJE, HAVAINNEKUVA, POISTETTAVIA ASEMAKAAVIA JA TONTTILUETTELO.

TÄMÄN ASEMAKAAVAN ALUEELLA TONTTILAHKO NRO 9836 (4700/9-18), NRO 9837 (4673/1-4), NRO 9838 (4674/1), NRO 9839 (4675/1), NRO 9840 (4675/3), NRO 9841 (4677/1-19), NRO 9842 (4678/1-13), NRO 9843 (4678/1-8), NRO 9844 (4680/1-5), NRO 9845 (4681/1-12), NRO 9846 (4682/1-13), NRO 9847 (4683/1-3), NRO 9848 (4684/1-4), NRO 9849 (4685/1), NRO 9850 (4686/1-5), NRO 9851 (4687/1-10), NRO 9852 (4688/1-26), NRO 9853 (4689/1-4), NRO 9854 (4690/1-2) JA NRO 9855 (4690/3) OHLAADITTU SITOVANA JA SE SISÄLTYY ASEMAKAAVAAN.

TAMPERE

ASEMAKAAVA

Kaupunginosa: KAUPINLAAKSO (029)
Korttelit nro: 4700 osa, 4673, 4674, 4675, 4676, 4677, 4678, 4679, 4680, 4681, 4682, 4683, 4684, 4685, 4686, 4687, 4688, 4689, 4690
Katu-, virkistys-, liikenne- ja erityisalueita.
Kaupunginosan rajaa.

Kaupunginosa: NIIHAMA (030)
Virkistysalueita.
Kaupunginosan rajaa.

ASEMAKAAVAN MUUTOS

Kaupunginosa: KAUPPI (132)
Korttelit nro: 4697
Katu- ja puistoalueita.
Kaupunginosan rajaa.

Kaupunginosa: NIIHAMA (030)
Korttelit nro: 4700, 5599
Katu- ja puistoalueita.
Kaupunginosan rajaa.

Kaupunginosa: RUOTULA (004)
Liikennealueita.

ASEMAKAAVALLA JA ASEMAKAAVAN MUUTOKSELLA MUODOSTUU

Kaupunginosa: KAUPINLAAKSO (029)
Korttelit nro: 4700 osa, 4673, 4674, 4675, 4676, 4677, 4678, 4679, 4680, 4681, 4682, 4683, 4684, 4685, 4686, 4687, 4688, 4689, 4690, 4697, 5599
Katu-, virkistys- ja erityisalueita.
Kaupunginosan rajaa.

Kaupunginosa: RUOTULA (004)
Liikennealueita.
Kaupunginosan rajaa.

Kaupunginosa: NIIHAMA (030)
Virkistysalueita.
Kaupunginosan rajaa.

TONTTIJAOLLA MUODOSTUU

Korttelit / tontit nro: 4700 / 9-19, 4673 / 1-4, 4674 / 1, 4675 / 1, 4676 / 1, 4677 / 1-19, 4678 / 1-13, 4679 / 1-6, 4680 / 1-5, 4681 / 1-12, 4682 / 1-3, 4683 / 1-3, 4684 / 1, 4685 / 1, 4686 / 1, 4687 / 1-10, 4688 / 1-26, 4689 / 1, 4690 / 1, 4697 / 2-8, 5599 / 3

1:1000 0 10 20 30 40 50 100 150

KAUPUNKIYMPÄRISTÖN PALVELUALUE / PAIKKATIETO Asemakaavaehdotus (ehdotus jätetään), joka täyttää Aluesiirtokäyttölain 54 § a-c vaatimukset.	Antti Ränkilä, kaupunginjohtaja 3.2.2026
Tasoorientointi - koreusjärjestelmä ETRS-GK24 / N2000	
KAUPUNKIYMPÄRISTÖN SUUNNITTELU / ASEMAKAAVOITUS Suunnittelija MARKKU KAILA JA SUSANNA VIRJO Piirtäjä EH, MVI Pvm. 2.4.2024 Tark. 2.2.2026	Elina Karppinen, asemakaavajäsen(kl) 3.2.2026
Asemakaavakartta nro 8931	KV: hyv.